



BUREAU de dépôt : 7800 ATH

N° d'agrément : P605176



Siège social : Rue des Frères Descamps 18
B-7800 ATH (Belgique)

Union Touristique **LES AMIS DE LA NATURE D'ATH – ASBL**

Avril 2024



Editeur responsable : Verset Philippe

Rue des Frères Descamps, 18 – 7800 Ath

Comité et relations des Amis de la Nature d'Ath

Président : VERSET Philippe
Rue du Tordoir, 3 - Meslin-l'Evêque
E-Mail: president@an-ath.be
Téléphone : 0495/190.807

Vice-Président: VANDEN BERGHEN Norbert
Chemin des 2 Villers, 11 Villers-Notre-Dame
E-Mail: norbert.vandenb@gmail.com

Secrétaire-adjointe: LESSENS Nadine
Place de Rebaix, 27 - Rebaix
E-Mail : nadine.lessens@skynet.be

Trésorier : OERLEMANS Jean-Paul
Rue des Frères Descamps, 42 Bte1 - Ath
E-mail : jean.paul.oerlemans@skynet.be

Trésorier-adjoint : HERPELINCK Victor
Rue de l'Abbaye, 42 - Ath
E-Mail: victor.herpelinck@skynet.be
Téléphone : 0470.61.11.91

Si vous désirez consulter nos activités :

SITE WEB: www.an-ath.be

<http://amisnatureath.blogspot.com>

Adresse : rue des Frères Descamps, 18 – 7800 ATH

Compte bancaire : IBAN BE60 0001 1786 2070 –
BIC : BPOTBEB1 Les Amis de la Nature d'Ath

Chez les AN d'Ath

Au bureau :

Nos adresses mails :

Elise : elise@an-ath.be

Pour les demandes de réservations et informations sur les voyages : voyages@an-ath.be

Pour les demandes de réservations et informations des réservations de gîte : gites@an-ath.be

L'adresse générale reste amisdelanature@an-ath.be

**Merci d'envoyer votre
demande a une seule adresse.**

Permanence :

Du lundi au vendredi (9h à 12h et de 13h à 16h)

Téléphone : 068/28.09.09

Le bureau travaille à bureau fermé

le vendredi après-midi

**Rapport moral de la secrétaire adjointe à l'Assemblée générale
des « Amis de la Nature Ath » du vendredi 15 mars 2024.**

Bonjour à toutes et à tous,

En premier lieu, je tiens à vous remercier d'être présents à cette assemblée générale car une assemblée générale est l'endroit où tous les membres d'une association peuvent s'exprimer. Je vous remercie donc pour votre participation et pour votre implication à ce que je nommerai une démocratie participative

Je vais faire un petit rappel des valeurs de notre association.

Elle a pour but

-de contribuer à faire connaître les beautés de la nature et de fournir à ses adhérents la possibilité de les apprécier

-d'éveiller l'amour de la nature

-de propager la connaissance des sciences naturelles et de favoriser l'étude des us mœurs et coutumes des peuples

-d'aider à la défense de la nature et des sites

-de développer le tourisme social

-de développer moralement, physiquement et intellectuellement ses membres

-de développer chez ses membres des attitudes de responsabilité et de participation active à la vie sociale, économique et culturelle.

Alors, la question est, notre association répond-t-elle toujours à ces valeurs ?

Pour ma part, je répondrai oui, dans l'ensemble.

Je vous fais une liste non exhaustive de nos activités.

Nos voyages longs et courts séjours, nos retrouvailles, nos voyages d'un jour, nos marches fédérales, Adeps ou organisées par nos membres, nos visites de villes, d'expositions, de parcs, nos repas, nos soirées jeux whist et scrabble sont toujours un succès.

Quoi de mieux me direz-vous ? J'estime que nous avons un souci. C'est le vieillissement de nos membres. L'âge moyen des membres est de plus de septante ans. Nous devons absolument trouver le moyen d'attirer des adhérents plus jeunes, des familles avec enfants et ajouter⁴

dans notre calendrier une ou autre activité qui correspondra mieux à leurs envies.

J'en viens maintenant aux bénévoles, aux responsables et organisateurs d'activités. Que serions-nous sans eux ? Rien. Une association vit grâce à eux, les bénévoles. Je les remercie tous de tout cœur pour leur investissement.

J'en viens maintenant aux autres, ceux qui décident, ceux qui dirigent ceux qui acceptent de prendre des responsabilités. On ne se bouscule pas au portillon pour les rejoindre ou pour les remplacer, pour faire mieux. L'équipe actuelle est bonne et donne tout ce qu'elle peut mais je dois vous avouer pour ma part qu'être l'adjointe à un poste qui n'est pas pourvu me déçoit quelque peu, je ne l'avais pas envisagé comme ça. Je remercie d'ailleurs Eric Lacman pour avoir continué à gérer le site internet des AN.

Quoiqu'il en soit, nous sommes tous membres d'une belle association qui parvient à se maintenir au but qu'elle s'était fixé, qui apporte à chacun de ses membres un épanouissement personnel.

Nadine Lessens, secrétaire-adjointe.

Assemblée générale des Amis de la Nature d'Ath du 15 mars 2024

Ont été élus en leur qualité :

Philippe Verset, Président

Norbert Vanden Berghen, Vice-Président

Nadine Lessens, Secrétaire-adjointe

Jean-Paul Oerlemans, trésorier

Victor Herpelinck, trésorier-adjoint

Scutenaire Paule, vérificatrice aux comptes

Luc Delaunoy, vérificateur aux comptes

Monsieur Gérard Blyau a retiré sa candidature en tant que membre de la commission de contrôle.

Décisions prises lors de l'assemblée générale :

Les sanitaires du rez de chaussée du Fayt ainsi que la remise du Fayt doivent être rénovés.

L'estimation pour la remise s'élève à 20.000 euros.

Pour nos deux maisons tous les travaux de sécurisation incendie sont également prévus. Après quelques discussions notamment au sujet de la rénovation de la remise du Fayt l'assemblée accepte ces projets d'investissements.

A titre indicatif, il a été voté à la majorité que les voyages organisés par la section des AN d'Ath seront accessibles à tous les membres des Amis de la Nature mais qu'une priorité sera accordée pendant une semaine aux membres de la section d'Ath.

Le comité remercie toutes les personnes ayant participé à cette assemblée générale.

Périodique :

Pour ceux qui le souhaitent et par souci d'écologie nous vous proposons de vous envoyer le périodique mensuel par e-mail.

Si vous souhaitez opter pour ce moyen d'envoi, rien de plus simple.

Faites-nous parvenir votre adresse mail à jour via **elise@an-ath.be**

IN MEMORIAM

Les Amis de la Nature d'Ath vous annonce le décès de Madame Jeanne BOTTE, membre de notre section pendant de nombreuses années. Nous présentons nos sincères condoléances à la famille.





RDV Marche FFBMP :

Dim. 14 Avril 2024

46e Marche provinciale

5 km, 10 km, 20 km, 30 km

Organisateur: Comité Provincial du Hainaut

Location: Salle Les Glycines

Place, 11 7904 Pipaix

Les Amis de la Nature vous invitent à participer en groupe à cette marche et vous donnent rendez-vous à la Maison Verte pour 8h15 ou départ à 9h sur place.

Vous aurez le choix entre 12Km ou le 6Km.

Chacun marche à son rythme.

Le prix de la marche est de 1€ à payer sur place. Il vous permet d'être assuré pendant celle-ci.

Pourriez-vous prévenir le secrétariat de votre participation afin d'organiser le covoiturage.

Prochain rendez-vous :

**Le 26/05/2024 à
OLLIGNIES.**

**(Plus d'infos dans le
périodique suivant)**





Marches FFBMP :

Sam 20.04.2024

35e Marche de la Hunelle

Challenge ACHO

Organisateur: Le Roitelet

5 km, 10 km, 15 km, 20 km

Location: Centre Culturel et Sportif

Rue de la Liberté 23

7950 Ladeuze (Chièvres)



07-04-2024 MARCHE : 5 - 10 - 20 Km HUISSIGNIES

La Marcotte, rue de l'Église 12

ASBL des aînés de Chièvres - Rachel Mahy - 0479 180 913

14-04-2024 MARCHE : 5 - 10 - 20 Km VAUDIGNIES

Rue Rincheval 2

Comité de parents de l'École St Philippe à Vaudignies -

Blandine Dubois - 0485 627 757

28-04-2024 MARCHE : 5 - 10 - 20 Km MAFFLE

Maison du Peuple, Place de Maffle

P.A.C. Maffle - Nicolas Wallez - 0497 784 814

COTISATIONS 2024

<u>Chef de Famille</u> :	20€
<u>Cohabitant</u> :	10€
<u>Junior</u> : jeunes de 15 à 17 ans (inclus)	6,50€
<u>Enfant</u> : enfants âgés jusque 14 ans (inclus)	2€

Membres AN :

d'une autre section désirant recevoir le périodique 8€

Paiement

Soit : Maison Verte, rue des Frères Descamps 18 à Ath ou sur le compte BE60 0001 1786 2070 (AN Ath, rue des Frères Descamps 18, Ath)

N'oubliez pas d'ajouter les frais postaux (1,50€)

Si vous êtes marcheur, l'affiliation auprès de la FFBMP (Fédération francophone belge des marches populaires) vous est offerte, il suffit d'en faire la demande au secrétariat.

Lors de votre affiliation, vous bénéficiez de l'assurance pour les différentes marches Adeps, Ffbmp et des randonnées organisées par les Amis de la nature d'Ath.

Vous pouvez également, sur demande, obtenir des étiquettes pour les marches fédérales.

SAVE THE DATE !

Nous fêterons nos 50 ans

Le 19 octobre 2024

Plus d'informations à venir.



VVF VILLAGES

LES VACANCES PARTOUT EN FRANCE

**UNE CONVENTION DE PARTENARIAT POUR 2024 EST SIGNÉE
ENTRE LE VVF ET L'UNION FRANCOPHONE DES AMIS DE LA
NATURE (UFAN).**

**CETTE CONVENTION VOUS PERMET DE BÉNÉFICIER D'UNE
REMISE DE 10% SUR VOTRE SÉJOUR DANS UN DES VILLAGES DE
VACANCES DU VVF ET CE EN TOUTE SAISON.**

**POUR OBTENIR CETTE REMISE, VOUS DEVEZ SIMPLEMENT NOUS
CONTACTER VIA siteufan@gmail.com
EN PRÉCISANT VOTRE DEMANDE AINSI QUE VOTRE NUMÉRO DE
CARTE DE MEMBRE UFAN. NOUS VOUS ENVERRONS PAR
RETOUR DES INFORMATIONS COMPLÉMENTAIRES, AINSI QUE LE
CODE DIFFUSION QUI VOUS FERA PROFITER DE CETTE REMISE.**



**L'Union Francophone des
Amis de la Nature
de Belgique
UFAN a.s.b.l.**

Randonnée pédestre matinale

Lors de la fusion des communes le 01.01.77. la ville d'Ath a été regroupée avec 18 villages. Arbre, Bouvignies, Ghislenghien, Gibecq, Houtaing, **Irchonwelz**, Isières, Lanquesaint, Ligne, Maffle, Mainvault, Meslin l'Evêque, Moulbaix, Ormeignies, Ostiches, Rebaix, Villers Notre-Dame et Villers Saint-Amand. Je vous propose une série de 18 randonnées au départ de l'église de chacun de ces villages et ce, par ordre alphabétique.

Dimanche 7 avril 2024

6 - Irchonwelz

L'origine du nom Irchonwelz vient du roman « gué des hérissons ». En 1979 l'archéologie fait apparaître des vestiges d'une occupation néolithique (entre 5800 et 2500 ans avant notre ère chrétienne).

les premiers documents écrits remontent au 12^{ème} siècle.

Située dans la vallée de la Dendre orientale Irchonwelz a toujours eu une destinée liée à ATH ville fortifiée et subit les effets des sièges et s'occupait des convois de toiles.

La principale seigneurie appartenait à la famille de Trazegnies jusque 1721. Le château seigneurial du 13^{ème} siècle est occupé jusqu'au 20^{ème} siècle et classé en 1974. C'est aujourd'hui la brasserie des géants.

Les autres bâtiments du petit patrimoine sont le manoir de la rue du Mouchon bâti au 17^{ème} siècle, la chapelle de Notre Dame du chêne et l'ancien château du Bon Revoir (l'actuelle école d'Irchonwelz).

09h00 : rendez-vous à l'église d'Irchonwelz.

Le circuit de **10Km200** se situera presque complètement sur le territoire d'Irchonwelz.

L'apéro sera offert par les AN d'ATH à l'issue de la randonnée.

Guide du jour : Victor 0470.61.11.91.

Marche internationale du Pays Vert

Dimanche 21 avril 2024

Afin d'organiser au mieux la Marche Internationale de Pays Vert qui partira à nouveau du collège St Julien, nous avons besoin d'un maximum d'aide et par là, nous faisons appel aux bonnes volontés.

Avant :

- Pour le fléchage des différents circuits.
- Le montage de la salle de départ
- Préparer la petite restauration, faire les achats, procéder au transport du matériel (bancs, tables, frigos et boissons), etc...

Le jour de la marche,

- Le secrétariat et le contrôle
- La caisse bar/cuisine
- Le bar
- La cuisine

A la fin de la marche càd, le jour même.

- Remise en ordre et nettoyage de la salle de départ
- Le défléchage dans les jours qui suivent.

Si vous pouvez vous libérer quelques heures, une demi-journée ou plus, faites nous le savoir en téléphonant à la Maison Verte au 068/28.09.09 ou amisdelanature@an-ath.be

Réunion de préparation à la
MAISON VERTE le 9 Avril à 19h



ethias
ÇA MARCHE
ASSURÉMENT

ATH



HT 004
02/24/35/DC

DIMANCHE 21 avril 2024.

LES AMIS DE LA NATURE D'ATH VOUS INVITENT À LEUR

50^{ème} Marche Internationale du

PAYS VERT



DEPART: De 07h00 à 15h00

INSCRIPTION au secrétariat de départ: 1,00 €

Collège Saint-Julien

Rue du Spectacle – 7800 Ath (proche de la gare d'Ath)

Accessible via :

E429 (10 min), Enghien (20 min), Soignies (20min)

PARCOURS (A travers le Pays Vert) : **6 - 12 – 21 km.**

Parcours campagnards et nature, sentiers et chemins pittoresques.

Cette marche est placée sous le patronage de la Fédération Francophone Belge de Marches Populaires et de la FISP (IVV).

PERMANENCE FFBMP : assurée de **09h00 à 17h00**

L'inscription vaut un certificat de bonne santé. - Le club est assuré en responsabilité civile.

PETITE RESTAURATION à PRIX DÉMOCRATIQUE

RENSEIGNEMENTS: AMIS DE LA NATURE – ATH 068/280909 (aux heures de

bureau) + e-mail : amisdelanature@an-ath.be

Internet : www.an-ath.be

Editeur responsable: A.N./Ath

Rue des frères Descamps, 18 – 7800 ATH.

NE PAS JETER SUR LA VOIE PUBLIQUE.



Retrouvailles voyage en Espagne verte.

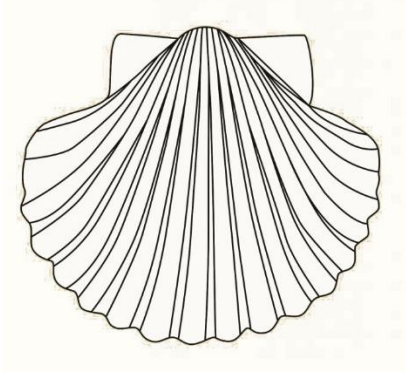

Samedi 13 avril 2024

À la suite de notre voyage vous êtes invité(e)s à participer à notre soirée retrouvailles.

Ce sera l'occasion pour les participants de se remémorer les beaux sites visités et de peut-être donner envie aux autres d'y aller un jour.

Rendez-vous : Maison Culturelle d'ATH

Château Burbant-rue du gouvernement

Accès via la Grand Place

Programme :

Vers 17h45 : accueil des participants

18h : projection réalisée par Michelle Herphelin (sa première semaine en individuel + notre séjour).

19h10 : pause avec un encas et boissons

20h : Edmond, notre réalisateur habituel, nous fera revivre une dernière fois notre beau voyage dans une région d'Espagne moins connue.

21h : on vide les bouteilles, plus un café et un coup de main pour ranger et nettoyer le local.

Inscriptions : elle est obligatoire, surtout pour l'encas

Il suffit de téléphoner au 068 28 09 09 - Amis de la Nature

Ou envoyer un mail amisdelanature@an-ath.be.

Gratuit pour les participants.

Pour les autres : 5€ à payer sur place.

Organisateurs : Luc et Victor

Mercredi 15 mai : petite rando de +/- 6km

Parking : près de l'église de Bernissart

Départ : 9h30

Parcours autour de Bernissart de « son lac », routes et sentiers humides ou pas suivant la météo (prévoir !)

Ensuite : apéro au Fayt à Grandglise et pour ceux qui le désirent BBQ, chacun apporte sa viande.

PAF : 8€ pour le charbon de bois, les accompagnements ; baguettes, café et dessert

Réservation au plus tard pour le 9 mai :

D'abord par tel au 068/280909 et verser 8€ sur le compte **BE60 0001 1786 2070 des AN**

Communication : 15 mai + nbre de pers. + nom donné à l'inscription par tel.

Merci de respecter ces consignes.

Après-midi récréative, pas de bac à sable mais vos jeux préférés sont bienvenus.

Monique & Jean Paul



Randonnée matinale à Maarkedal (Ronse-Renaix)

Le lundi de Pentecôte 20 mai 2024.

Pour un circuit de 10,5 km.

Rendez-vous sur le parking de L'Eglise.

Adresse : Louise Mariestraat
9680 Maarkedal.

Le nom du hameau est un hommage à la première Reine de la Belgique.

Une vue magnifique sur la vallée de Trosbeek et le Muziekbos. Avec ses innombrables collines, ses vues idylliques, et ses oasis de verdure et son bois Brakelbos, cet endroit est le poumon vert de la Flandre orientale.

Maarkedal, ce sont de nombreux sentiers, des pentes, des secteurs pavés et des beautés cachées au détour d'un chemin sinueux.

Nous passerons dans le quartier d'Annoven à Schorisse où se trouve un Joyau religieux remarquable.

Prenez vos précautions sur ce circuit car si vous entendez soudain "scrouth" c'est probablement qu'une de vos bottines s'est enfoncée dans la boue.

Apéritif offert par Sylvain et Carine.

Informations : pour ceux qui désire se restaurer, il y a un restaurant juste en face de L'Eglise ou déguster une bière.

Informations via Carine.

Ou celui qui désire emporter son pic nique, il y a un coin près de L'Eglise.

N'hésitez pas à faire appel à nous.

Sylvain : 0474/ 63 03 40.

Carine : 0478/ 68 00 10.

Calendrier AN Ath : mise à jour.

Avril				Mai			
1	L	Agneau de Pâques	1	M	Fête du travail		
2	M		2	J			
3	M		3	V	Scrabble		
4	J		4	S	Whist		
5	V		5	D			
6	S	Whist	6	L			
7	D	Rando Victor	7	M			
8	L		8	M			
9	M		9	J			
10	M		10	V			
11	J		11	S			
12	V	Scrabble	12	D	Rando Victor		
13	S	Retrouvailles Espagne	13	L			
14	D	Départ groupé -Pipaix	14	M			
15	L		15	M	Rando/BBQ Monique et Jean-Paul		
16	M		16	J			
17	M		17	V			
18	J		18	S			
19	V		19	D			
20	S		20	L	Rando Carine/Sylvain		
21	D	FFBMP-DU PAYS VERT	21	M			
22	L		22	M			
23	M		23	J			
24	M		24	V	VIE DE CHÂTEAU du 24/05 au 2/06		
25	J		25	S			
26	V		26	D	Départ groupé -Ollignies		
27	S		27	L			
28	D		28	M			
29	L		29	M			
30	M		30	J			
			31	V			

Juin		NOTES
1	S	
2	D	Repas Carine
		21/07 : journée Pizza
3	L	
4	M	
5	M	
6	J	
7	V	
8	S	Whist
9	D	/
10	L	
11	M	
12	M	
13	J	
14	V	
15	S	
16	D	Départ groupé - Ladeuze
17	L	
18	M	Voyage d'été 1
19	M	1
20	J	16 juin au
21	V	23-juin
22	S	
23	D	Voyage d'été 2
24	L	2
25	M	22juin au
26	M	29-juin
27	J	
28	V	
29	S	
30	D	

Le samedi 01 juin 2024

Carine et Eloi organisent un repas spécial sur le thème de Johnny Halliday

Local : Maison Verte de Ath à 18h00

Prix : Membre : 22€

Non-membre 24€

Au menu :

- Apéritif et ses accompagnements.
- Frites - Jambon cuit
(découper par un boucher) – Salade
- Dessert + Café

La soirée :

Une projection sur la carrière de
Johnny Halliday.

La réservation doit s'effectuer à l'adresse mail :

dsmvano@gmail.com ou via le gsm : 0495897606

le paiement et la réservation doit s'effectuer avant le 24 mai
2024 sur le compte de Thierry Vanoverskelds **BE 74 0004
4943 0807** .

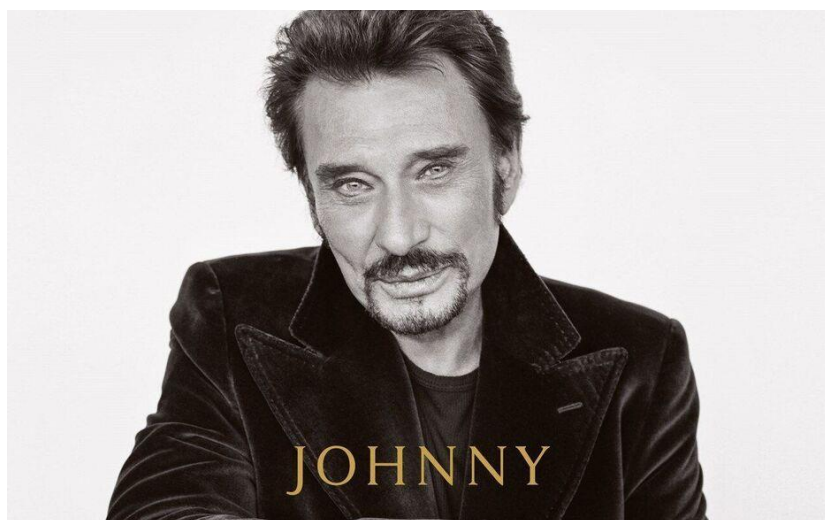
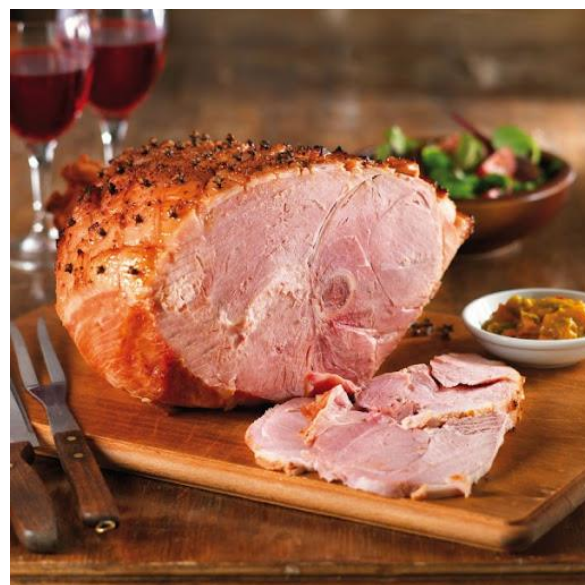

Les inscriptions : sont
limitées à 40 personnes.

La Marche Européenne du Souvenir et de l'Amitié

Projet d'activité :

Dates : du lundi 24 juin au 28 ou 29 juin 2024

Marche qui se déroule sur 4 jours, lors de celle-ci, vous avez la possibilité de choisir votre kilométrage. Soit 8-16-24-32 Km par jour.

Selon le nombre de personnes intéressées, nous logerons dans un gîte ou à l'hôtel LE FLOREAL à la Roche-en-Ardenne.

Le prix est encore à définir.

Les villes étapes sont :

Mardi 25 juin : Arlon

Mercredi 26 juin : Martelange

Jeudi 27 juin : Saint Hubert

Vendredi 28 juin : Bastogne

Les personnes intéressées peuvent se préinscrire en contactant le bureau.

**amisdelanature@an-
ath.be**

068/28.09.09



Une journée dans le beau pays de HERVE

Samedi 18 mai 2024

Excursions, visites, dégustations, marches et rando.

Nous rendrons visite au club Les Marcheurs du Fort de Battice qui fête la 50^{ème} marche du Fort de Battice. Ils proposent des circuits de 4- 6- 10- 20- 30 kms.

Programme :

7H00 : Départ autocars Degrève. (Chemin des primevères ATH)

9H00 : Arrivée à Battice au club de marche.

(Possibilité de prendre un café + toilette)

9H30 : **Les visiteurs** reprennent le car pour une visite guidée suivie d'une dégustation à la fromagerie du Vieux Moulin.

Prix : 3 € (à payer dans le car)

Pour les marcheurs : participation à une marche organisée par le club 4_6_10 kms.

12H15 : Tout le monde se retrouve au local. Départ pour L'abbaye de Val Dieu, restaurant le « Casse-Croûte » Possibilité de repas chaud : Deux boulets sauce Val Dieu, frites, crudités et une boisson, pour 20€ (à payer dans le car), petite restauration ou endroit pour manger son casse-croute.

14H00 : Rando guidée par André

Ou Visite guidée de l'Abbaye de Val Dieu et, de sa brasserie, suivie d'une dégustation de 2 bières ou jus de pomme artisanal + fromage. Prix : 14€ (à payer dans le car)

16H30 : Départ pour tous, direction cimetière Américain Henri-

Chapelle. Lieu de mémoire et de recueillement. Visite du mémorial, du cimetière et de l'esplanade d'où nous pourrons admirer le pays de Herve.

17H45 : retour ATH arrivée 19H45.

Prix du voyage : 30€ non compris les visites payantes et le repas.

La somme est à verser sur le compte des Amis de la Nature d'Ath : BE60 0001 1786 2070.

Votre présence au repas doit être confirmée à l'inscription

Date limite des inscriptions le 08 mai

Inscription obligatoire aux Amis de la nature Tel 068/28 09 09 ou par mail : voyages@an-ath.be

Renseignements : Luc 0479/99 20 95



BATTICE

18 - 19 MAI 2024

50^{ème} MARCHE DU FORT DE BATTICE

4 - 6 - 10 - 20 - 30 kms

30 kms les deux jours



Lg042



Marche placée sous le patronage de la Fédération Francophone Belge de Marches Populaires de la F.I.S.P. (I.V.V.)

MAXIMUM

ethias

ÇA MARCHE
ASSURÉMENT

La Référence®
L'AGENDA DE TOUS VOS LOISIRS!

L'agenda qui va remplir le vôtre...



Organisation :

Editeur responsable :

Marcheurs du Fort de Battice - Lg042 - Agréation : FFBMP, N°: 03/24/002/JCR
Léon Royen, rue Bola 10, 4650 Grand-Rechain - Tél. 087/77 11 41

Voyage d'été 2024 :

Semur-en-Auxois en Bourgogne

1^{ère} semaine : du dimanche 16 au dimanche 23 juin 2024

2^{ème} semaine : du samedi 22 au samedi 29 juin 2024

3^{ème} semaine : du samedi 29 juin au samedi 06 juillet 2024

Programme :

Le projet complet du programme vous sera envoyé soit par mail soit par courrier sur simple demande à la « Maison Verte » 068.28.09.09. Il prévoit

3 visites de 3 plus beaux villages de France

4 visites de villes de caractère

3 musées

3 dégustations

1 croisière sur le canal de Bourgogne

1 Sortie en petit train

9 promenades découvertes

ou 12 randonnées pédestres de +/- 10Km.

Hébergement :

Au village de vacances de
Bourgogne-Auxois

Rue de la Chaume des Croix
Hameau de Allerey 21140 Flée
Chalet de 2 personnes avec une
personne par chambre et WC,
salle d'eau à partager.



Prix :

790€ Comprenant la demi-pension au VVF de Semur en Auxois, les déplacements en car, les entrées, les visites, le guidage des randonnées et les pourboires.

Supplément pour un chalet single 180€.

Réduction de 130€ pour les participants de la 1^{ère} et 2^{ème} semaine.

Réduction de 80€ pour les participants de la 2^{ème} et 3^{ème} semaine.

Inscriptions :

Conditions d'annulation :

Dès inscription : 40€.

Entre 37 et 15 jours avant le départ : 50%.

Entre 14 jours et la date d'arrivée : 100%.

Conditions d'inscription :

- Une fois paru dans le périodique, vous pourrez contacter le bureau directement, par e-mail ou par téléphone.
- Vous recevrez un numéro de référence à communiquer lors de votre paiement d'un acompte de **40€** sur le compte des Amis de la Nature : **BE60 0001 1786 2070**.
- Une fois votre paiement confirmé et votre participation validée, nous vous ferons parvenir le document d'inscription. Celui-ci doit être complété et renvoyé à l'adresse : Voyages@an-ath.be, par voie postale ou directement au secrétariat.

Agenda de paiement : 250€ les 01.02.24, 01.04.24, et 01.06.24.



Agenda de paiement :

Voyage	Date	Montant	Communication
Vie de châteaux	01.04.24	250	Vie de Châteaux 2024
Voyage d'été 2024	Après inscription	40	VE2024 – Numéro attribué à l'inscription
	01.04.24	250	VE2024 – Numéro attribué à l'inscription
	01.06.24	250	VE2024 – Numéro attribué à l'inscription
Portugal	Après inscription	60€	PORTO - Numéro attribué à l'inscription
	01.05.24	500€	PORTO - Numéro attribué à l'inscription
	01.08.24	500€	PORTO - Numéro attribué à l'inscription



SOIREE SPECIALE :

WHIST

Maison Verte

18, rue des Frères Descamps, 7800 ATH

**Le samedi le 6 avril 2024
et le 4 mai 2024.**

Inscription à 19 h 30 pour débiter la partie à 20 h.

Les tables sont formées sur place et changent à chaque manche en fonction des résultats.

Les manches sont jouées en 12 cartés pour 4 joueurs.

On joue pour le plaisir, il n'y a pas de prix.

Un classement est fait chaque mois et à l'année.

On joue le Whist classique, trou et trou royal, proposition et emballage, on ne monte pas à l'emballage.

On peut faire seul 6, 7 et 8 plis.

On a ensuite par ordre, misère, abondance, grande misère, grande abondance 11 plis, misère sur table, petit schlem et solo schlem.

Si tout le monde passe, on joue les dames.

Inscription : membres 3 € et non-membres 5 € donnant droit à 2 boissons simples ou 1 spéciale.

Il est important de connaître les bases du Whist pour venir jouer (sinon prévenir à votre arrivée).

On s'adapte aux prescriptions du moment, vu l'évolution possible dans les deux sens. On demande aux personnes qui auraient un doute sur leur situation covid de ne pas se présenter dans l'intérêt de tous.

Organisateur : Daniel Hanuise 068/285255.

Soirée Scrabble : **nouvelle version sans compétition**

**Le vendredi le 12 avril 2024 et
le 3 mai 2024
Maison Verte à 19 heures.**

La partie se déroule en deux temps.

A la mi-temps (après 10 tirages), une pause pour se restaurer.

P.A.F. : 3 € donnant droit à deux tickets boissons.

Prière de vous munir de votre jeu. Quelques jeux seront disponibles pour ceux qui n'en possèdent pas.

Nous vous attendons nombreux à cette soirée.

Le jeu est ouvert aux débutants comme aux confirmés.

Je serai heureuse de vous y rencontrer.



Animatrice de la soirée :
JOJO DELEPLANQUE.
0477/252611 jusque 18h

REUNION AVEC LE COMITE.

**Le mardi 16 avril 2024 - 19h
- A la Maison Verte -**

**Pour toutes suggestions, les membres
peuvent contacter un membre du
comité.**

Réunion ouverte à tous et toutes.

Résumé de la réunion du 12 mars 2024

- Mise à disposition de poubelles organiques dans nos deux gîtes.
- Logan, notre nouvel ouvrier, a été engagé pour une durée de 3 mois
- Nous avons prolongé le contrat de Shirley pour 6 mois.
- Organisation des 50 ans de l'Asbl : le Ceva a été réservé. Plusieurs devis ont été demandé.
- Des sangliers ont causé beaucoup de dégâts à notre pelouse du Relais du Fayt.

WEEK-END INTERSECTIONS DEL'UFAN

La Gervava à la Reid les 31 mai, 1er et 2 juin 2024

C'est au tour de la section de Verviers d'organiser le week-end intersection. Nous sommes heureux de vous inviter à passer un bon moment tous ensemble dans notre belle région. Nous espérons que le programme proposé vous plaira.

Programme

Vendredi : A partir de 16h, accueil et installation dans les chambres 19h Souper pâtes avec deux sauces Soirée jeux de société.

Samedi : 8h-9h Petit déjeuner 9h Mot de bienvenue 10h Musée de la Lessive à Spa 12h30 Potage et baguette avec garniture variée à la Gervava 14h30 Visite du Solvant à Verviers 18h Apéro offert par la section suivi d'un rôti de porc et ses accompagnements Dessert : glace artisanale. Animations lors de la soirée

Dimanche : 8h-9h Petit déjeuner 10h Musée De la Forêt et tour dans la fagne de Malchamps à Berinzenne 12h30 Boulet, purée, compote Dessert : tartes au riz 14h Balade près de la Charmille 15h30 Morceau de cake pour goûter 16h : Fin du week-end à

Inscriptions – paiements

Pour s'inscrire, pour le 30 avril au plus tard, deux possibilités : – Téléphoner à Monique Goblet au 0495/ 77 38 97 (présidente de la section) – Envoyer un mail à l'adresse suivante : president.anverviers@gmail.com

Pour les prix, nous avons le détail suivant :

- Samedi toute la journée : 30€ (sans le petit-déjeuner)
 - Dimanche toute la journée : 20€ (sans le petit-déjeuner)
 - Nuitée avec petit déjeuner : 10€-Ensemble du week-end : 75€
- Le versement se fera sur le compte : BE16 0682 2056 3374 avec en communication « Week-end intersection + Nom + Nombre »

Informations pratiques :

- 40 places maximum pour dormir, chambres de 4 personnes au gîte (lits superposés)
- Arrivée possible à la gare de Verviers
- Boissons (softs, vins, bière, ...) en vente sur place à des prix démocratiques car elles ne sont pas comprises dans le prix des repas (sauf pour le petit-déjeuner)
- Prendre son drap de lit ou son sac de couchage. Les taies, les draps housse et les couvertures sont présents sur place.

Adresse du week-end :

**Gîte de la Gervava, rue Gervava 194,
4910 La Reid**

Idées d'activités chez nos voisins :

D'autres activités se trouvent sur le site de l'ufan : www.amisdelanature.be

Section de Nivelles : Du Mardi 16 au vendredi 19 avril 2024

Escapade en Côte d'Opale

Emplacement

Hostellerie de le Quenoeuille

Hameau de Ledquent, 1075

62250 Marquise

Pour notre premier séjour printanier, nous vous proposons une petite escapade en Côte d'Opale et plus précisément à l'Hostellerie de la Quenoeuille, 1075 Hameau de Ledquent 62250 Marquise.

Il reste :

- une chambre double : coût 61.90€ par nuit
- trois chambres triples : coût 79.90€ par nuit mais valables aussi si uniquement 2 personnes selon le choix.

Prix de la demi – pension 24.90€ par personne, par jour.

L'hôtel nous offre également un parking privé.

Au programme, selon les caprices de la météo, des balades mais également des sorties culturelles.

Intéressés ? Ne tardez pas à vous manifester car l'option de l'hôtel est limitée dans le temps, il n'y a pas de miracle !

Gsm : 0476/99.63.21 ou mail : nadine.vanderbeck@gmail.com

Au plaisir de vous retrouver pour de nouvelles aventures.

Naturellement vôtres.

Nadine et Jean

Section de Boitsfort : le 17 avril 2024

Promenade inter-generations "Auderghem"

Emplacement :

- Rendez-vous à l'angle du Bd du Souverain et de la Ch de Wavre - Bd du Souverain, 165 1160 Auderghem.
- Rendez-vous à 14:00h à Auderghem, Bd du Souverain 165, angle de la Chaussée de Wavre.

A tout âge, marcher protège notre corps, fortifie notre mental et atténue le stress.

Durée : +/- 2 heures. Prévoir de bonnes chaussures.

Participation aux frais : gratuit pour tous et limité à 3 participations pour les non-membres AN.

Coordinateur : Pierre R. Tél : 02/660 10 59
prommens05@gmail.com

Sections de Basècles : Dimanche 28 avril 2024

Marche des Picardes basècloises

A l'occasion des Picardes organisé par la Roue basècloise, les Amis de la Nature de Basècles collaboreront en proposant deux parcours pédestres de 5 et 10km, ouverts à toutes et à tous avec un ravitaillement gratuit sur les parcours.

Au retour, petite restauration et boissons payantes.

Départ : Salle des Fêtes Maison du peuple Basècles, 21 rue des Déportés 7971 Basècles,

Départ de 07h30 à 11h00

Participation : 1,00€.

Renseignements :

ASBL Amis de la Nature de Basècles

Tél 069561294

amisdelanaturebasecles@hotmail.com

LA MAISON VERTE

Rue des Frères Descamps 18,
7800 - ATH

Capacité : 20 lits répartis en 6 chambres de 2 personnes et 2 chambres de 4 personnes



De 14h à 10h		Prix unitaire
Membres A.N.	- 18 ans	7,00 €
	+ 18 ans	10,00 €
Non-membres	- 18 ans	10,00 €
	+ 18 ans	14,00 €
Location draps		5 €/pers.
Maison Complète		200€

Informations supplémentaires : gites@an-ath.be

LE RELAIS DU FAYT

Rue Sablière 12,

7973 - GRANDGLISE

Capacité : 24 lits répartis en 6 chambres de 4 personnes



De 14h à 10h		Prix unitaire
Membres A.N. (<u>Min 8pers</u>)	- 18 ans	7,00 €
	+ 18 ans	10,00 €
Non-membres. (<u>Min 8pers</u>)	- 18 ans	10,00 €
	+ 18 ans	14,00 €
Location draps		5 €/pers.
Maison Complète		240€